# STORZ AL TRN ZÁŘEZNÝ - Savicový hliníkový trn

Kód produktu: **30261**
Tip

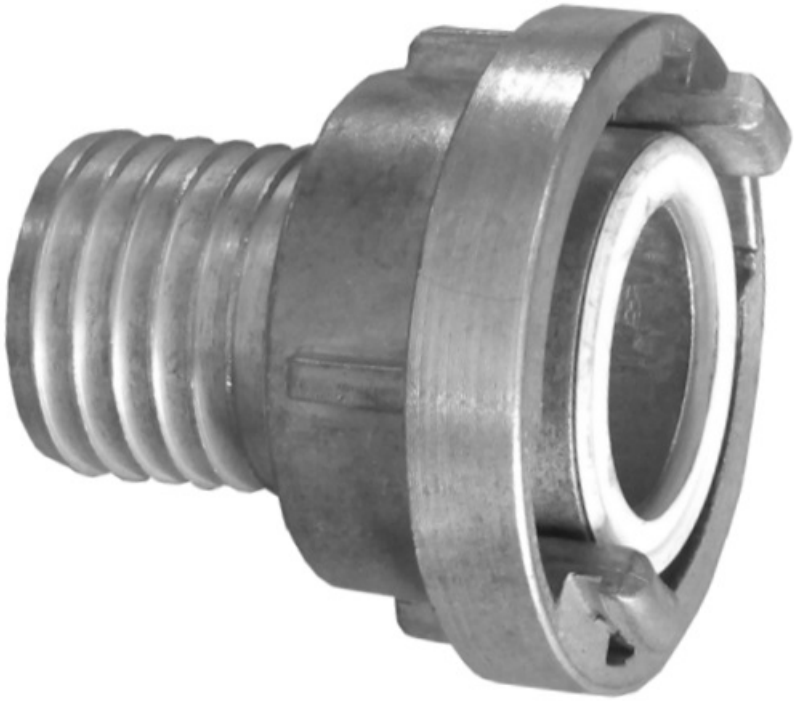

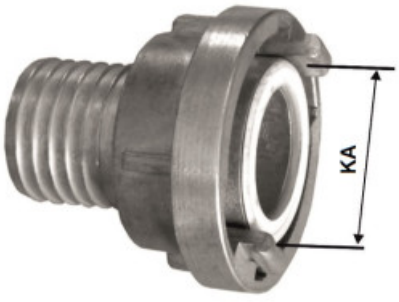


- Pracovní teplota: **-30°C až +70°C**
- Materiál produktu: **Hliník**
- Materiál těsnění: **NBR**
- Médium: **Voda, abraziva, kapaliny**
- Použití produktu: **Univezální rychlospojka pro kapaliny**

Symetrický systém v základních rozměrech používaný zejména jako koncovky na požární hadice, ale velmi často i ve všeobecných a nenáročných aplikacích v průmyslu, zemědělství a cisternové dopravě. Rychlé připojení a uvolnění otočením o 120°. KA = kóty (vnitřní hodnota mezi výstupky). Při silikonovém těsnění je rozsah teplot -60°C až +180°C (Viton až 200°C) Nejčastější použití v zemědělství na fekální savice, hasící technice, vodohospodářství, při práci s odpady a kaly.

## Varianty zboží

| Objednací kód |
| --- |

Určeno na hadici [mm]
Vnitřní rozměr
Provozní tlak
Velikost [modul]
D.*
Hmotnost
Balení [MJ]
Mj
Vaše cena bez DPH
Sklad
D25SK/AL
25
31 mm
10 bar
D-KA31
31 mm
1,4 kg
1
ks
**450,00 Kč**
Lanškroun: **0**Pardubice: **0**Zlín: **0**Praha - Zličín: **0**Praha - Letňany: **0**Ostrava: **0**
C51SK/AL
51
66 mm
10 bar
C-KA66
66 mm
1,6 kg
1
ks
**346,00 Kč**
Lanškroun: **36,0**Pardubice: **0**Zlín: **0**Praha - Zličín: **0**Praha - Letňany: **0**Ostrava: **0**
B76SK/AL
76
89 mm
10 bar
B-KA89
89 mm
1,7 kg
1
ks
**372,00 Kč**
Lanškroun: **71,0**Pardubice: **4,0**Zlín: **0**Praha - Zličín: **0**Praha - Letňany: **0**Ostrava: **9,0**
B76SK/AL/S
76
89 mm
10 bar
B-KA89
89 mm
0,7 kg
1
ks
**2 278,00 Kč**
Lanškroun: **2,0**Pardubice: **0**Zlín: **0**Praha - Zličín: **0**Praha - Letňany: **0**Ostrava: **0**
A102SK/AL
102
115 mm
10 bar
A-KA133
115 mm
1,7 kg
1
ks
**1 246,00 Kč**
Lanškroun: **6,0**Pardubice: **1,0**Zlín: **0**Praha - Zličín: **0**Praha - Letňany: **0**Ostrava: **0**
A110SK/AL
110
133 mm
10 bar
110-KA133
133 mm

4,2 kg
1
ks
**1 662,00 Kč**
Lanškroun: **3,0**Pardubice: **0**Zlín: **0**Praha - Zličín: **0**Praha - Letňany: **0**Ostrava: **0**