GEMI SX B - W4 Nekonečný pásek 13 mm

Kód produktu: **30041**
Tip

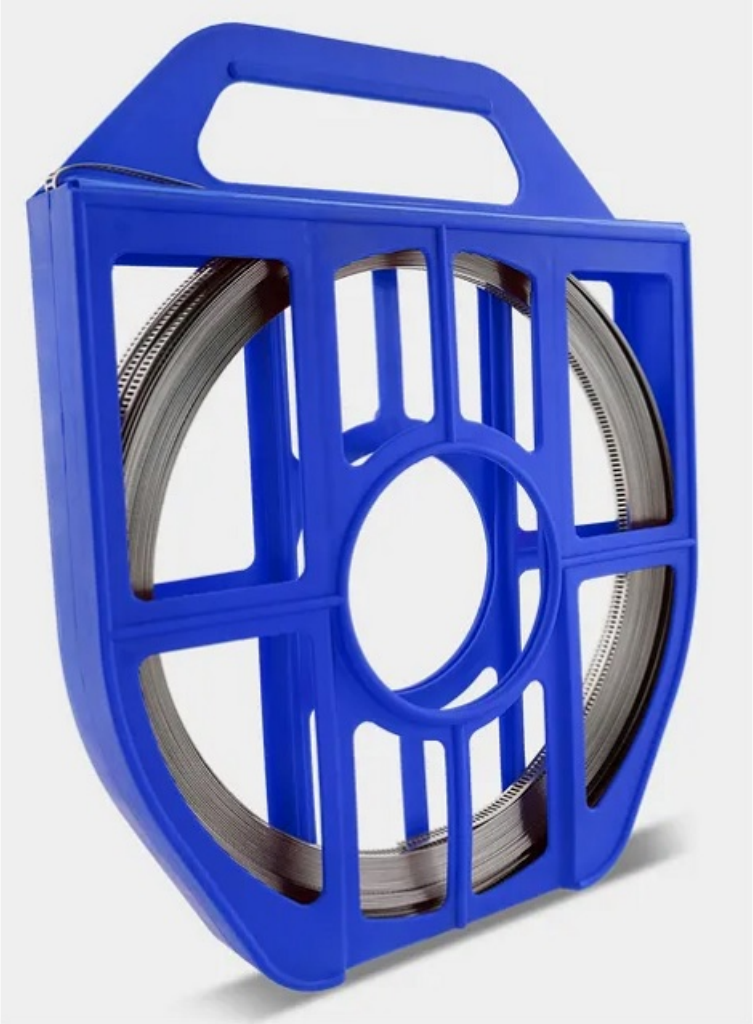

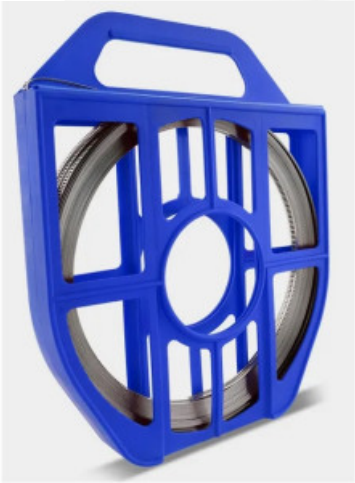

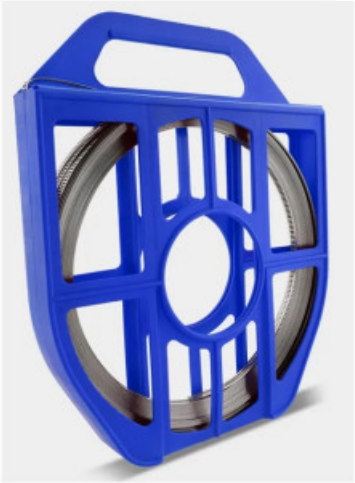

Materials explanation

MATERIALS EXPLANATION	
W1	All parts entirely made from galvanized steel
W2	NORMACLAMP® TORRO®: Band and housing stainless steel AISI 430; Screw: Galvanized mild steel NORMACLAMP® GBS: Band and housing stainless steel AISI 430; Bolt: Galvanized mild steel NORMACONNECT® FGR/DCS: see pages 68 and 96
W2B	Band: stainless steel AISI 430 Screw and housing: galvanized steel
W3	All parts entirely made from stainless steel AISI 430
W4	All parts entirely made from stainless steel AISI 304 (or comparable)
W5	All parts entirely made from stainless steel AISI 316 (or comparable)

	Materials International standard designations			
	DIN	AISI/AS	BS	AFNOR NF
W1	Entirely galvanized steel			
Band and housing				
W2	1.4016	430	430 S 17	Z8 C17
Bolt	Galvanized steel			
W3	1.4016	430	430 S 17	Z8 C17
W4	1.4301	304	304 S 15	Z6 CN 18-09
W5	1.4401	316	316 S 31	Z3 CND 17-11-1
Spring insert	1.4310	301	301 S 22	Z12 CN 18-09

- Materiál produktu: **W4 - nerezová ocel AISI 304**

Nekonečné pásky GEMI SXB jsou výborným pomocníkem při montážích a opravách různých zařízení, kde předem není přesně specifikován požadavek na rozměr spony. Je zvláště vhodný pro provádění upevňovacích a opravárenských prací. Délka pásku: 25 m (dodáváno v dávkovači). Šířka pásku: 13 mm. Materiál W4, předurčuje použití ve vnitřních budovách i venkovního použití.

Varianty zboží

Objednací kód
Poznámka
Hmotnost
Balení [MJ]
Mj
Vaše cena bez DPH
Sklad
SXB13-W4-PAS
pás W4 13 mm
0,005 kg
25
m
159,00 Kč
Lanškroun: **264,9**Pardubice: **18,8**Zlín: **0**Praha - Zličín: **0**Praha - Letňany: **0**Ostrava: **36,4**
SXB13-W4-ZAM
W4
0,002 kg
50
ks
45,60 Kč
Lanškroun: **1,0**Pardubice: **28,0**Zlín: **0**Praha - Zličín: **12,0**Praha - Letňany: **0**Ostrava: **23,0**